Grundrissausschnitt

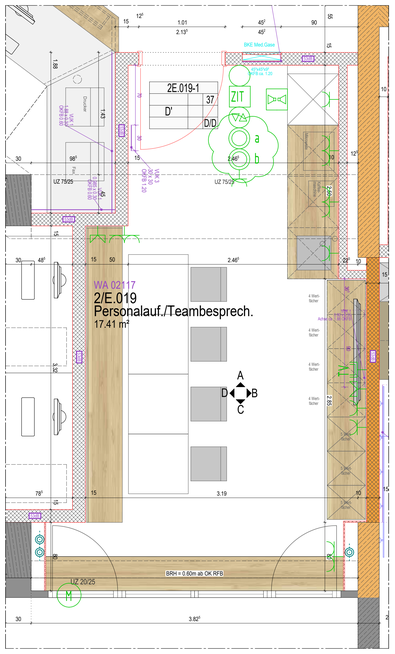

Wand A

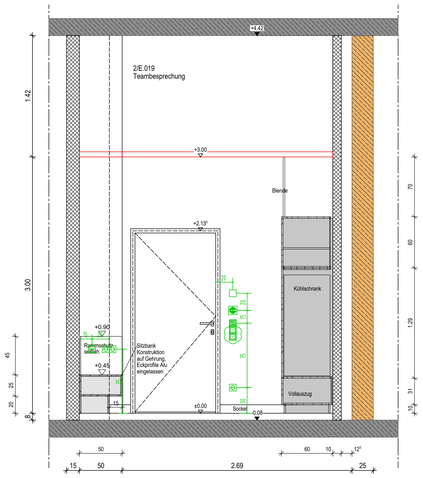

Wand B

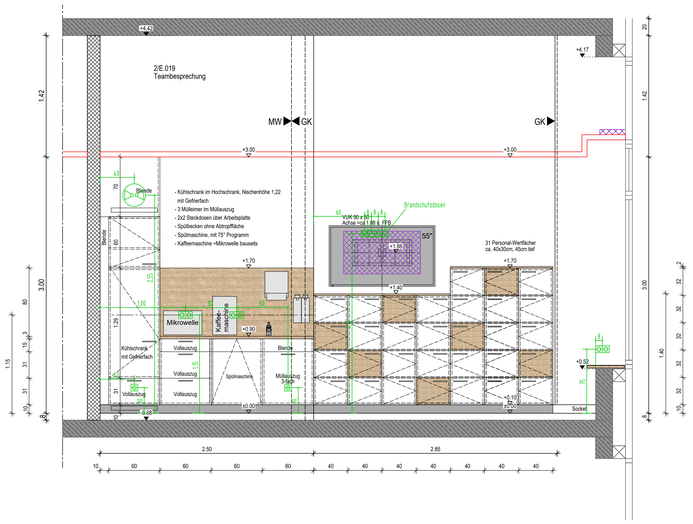

Ausschnitt Deckenspiegel

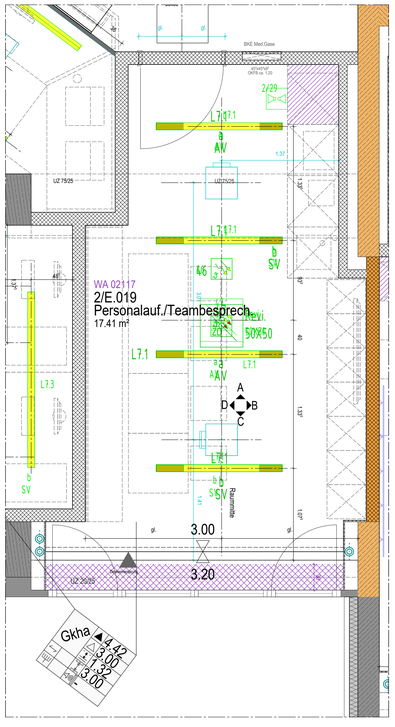

Wand C

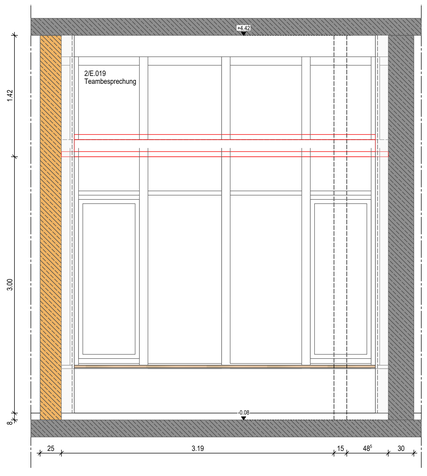

Wand D

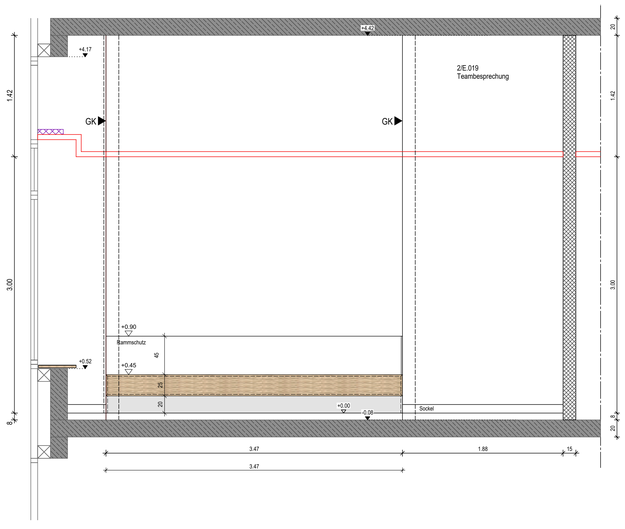

Elektroinstallationen

Jalousie-Taster		/	Taster ohne Glimmlampe AV / SV
Motor Jalousie		/	Ausschalter AV / SV
Schuko-Steckdose 1-fach, AV			Serienschalter AV / SV
Schuko-Steckdose 1-fach, SV		/	Schuko-Steckdose 2-fach, AV
Schuko-Steckdose 1-fach, SV mit Nachtlicht		/	Schuko-Steckdose 2-fach, SV
Potentialausgleichsdose		/	Elektroanschluss 230V AV/SV
Medienschiene			Zimmer Signalleuchte
Brüstungskanal (BRK) / Einspeisung			Zimmerterminal
Brüstungskanal senkrecht (BRK)/Einspeisung			Auf- und Anwesenheitstaster
Anschlussfahne PA (h=0,30m)			Anschluss Lichtruf
/			Zimmer Signalleuchte
Uhr			Datenanschluss 2-fach RJ45
Rauchmelder			TV-Anschlussdose
Rauchmelder in Zwischendecke			Melde und Prüfkombination
Sprechanlage Innen		/	Bewegungsmelder AV/SV
Einbaulautsprecher Linie A/B			Revisionsöffnung

Legende Wandansicht

/			Schuko-Steckdose 1-fach AV/SV
/			Schuko-Steckdose 2-fach AV/SV
/			Schalter AV / SV
/			Serienschalter AV / SV
			Jalousie-Taster
			Zimmer Signalleuchte
			Schuko-Steckdose 1-fach, SV mit Nachtlicht
			RJ45 Doppeldatendose
			TV-Anschlussdose
			Potentialausgleichsdose
			Anschlussfahne PA
			Lichtruf
			Zugtaster

Legende Beleuchtung

Symbol	Index	Beschreibung	DE	DA	WE	WA	SAM	Außenmaß LxBxT/ Bestückung	Fabrikat
	L1	Feuchtraumleuchte		X				1399x50x62mm	
	L4	Einlegeleuchte	X					620x620mm	
	L5.1	Einbaudownlight	X					D=140mm	
	L5.2	Einbaudownlight	X					D=230mm	
	L6	Einbaudownlight	X					D=91mm	
	L7.1	Deckenanbauleuchte UGR19		X				1475x81x81mm	
	L7.2	Deckenanbauleuchte UGR19		X				1765x81x81mm	
	L7.3	Deckenanbauleuchte UGR19		X				2055x81x81mm	
	L8	Wandanbauleuchte		X				1200mm	
	L9	Lichtsystem	X					B:70mm, H:75mm	
	L10	Pendelleuchte					X	3200x81x60mm	

Alle Maße sind am Bau zu prüfen. Unstimmigkeiten sind der Bauleitung sofort mitzuteilen.

Alle Höhenangaben beziehen sich auf ±0.00 = OKFB GG
Tür- und Brüstungshöhen beziehen sich auf OKFB.

Boden- und Wanddurchbrüche sind vor Ort mit Architekt, Tragwerks- und Fachplanern nochmals zu prüfen und festzulegen.

±0.00 OKFB GG
91.70 müNN

Geographische Koordinaten Einfügepunkt liegt bei (0/0)

HINWEISE

INDEX	GEÄNDERT	DATUM	NAME
A	Import Fachpl. Elektro	03.08.2026	EK
0	aktueller Planstand	20.05.2026	EK

PICTO

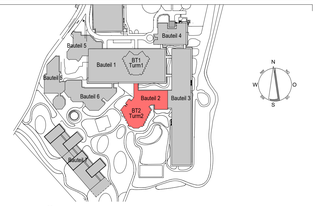

STAND **AUSFÜHRUNGSPLANUNG** LU-012

PROJEKT
Umbau EG in IMC Turm 2
BG Klinik Ludwigshafen
Ludwig-Guttmann-Straße 13
67071 Ludwigshafen

BAUHERR
BG Kliniken
Ludwigshafen und Tübingen GmbH
Ludwig-Guttmann-Straße 13
67071 Ludwigshafen

FREIGABE

NUTZER
BG Kliniken
Ludwigshafen und Tübingen GmbH
Ludwig-Guttmann-Straße 13
67071 Ludwigshafen

FREIGABE

BAUTEIL
Bauteil 2
Turm 2

PL.COD. LU - - 012_IMC_LP5.0_ARC_WA_BT-2_+0_XXX_02117_A_F
PL / PLA / BZ RI / JSCH / NM / CK / EK
PROJEKTNUMMER INTERN ash 4018801
ERSTELLT 14.05.2025 PLOT-DATUM 03.08.2026

PLAN
Personalaufenthalt
2/E.019

MASSTAB 1:25
PLAN NR / ash 02117_A

PLANUNG
ash
sander.hofrichter architekten GmbH | Gesellschaft für Architektur und Generalplanung
Amtsgericht Ludwigshafen HRB 60101 | Geschäftsführer: Dipl.-Ing. Arch. Jörg Sander | USt-IdNr. DE290970724
Postfach 200261, 67004 Ludwigshafen | info@ash-ar.de | www.ash-ar.de

Büro Ludwigshafen | Wredestraße 33, 67059 Ludwigshafen | T. 0621 5962-0 | F. 0621 5962-4001
Büro Bad Dürkheim | Weinstraße 65, 67098 Bad Dürkheim | T. 06322 9665-0 | F. 06322 9665-4001
Büro Düsseldorf | Berliner Allee 26, 40212 Düsseldorf | T. 0211 599123-4400 | F. 0621 5962-4001
Büro Bremen | Hanseatic | T. 2617 Bremen | T. 0621 5962-0 4600 | F. 0621 5962-4001
Büro Frankfurt | Mainzer Landstraße 46, 60329 Frankfurt am Main | T. 069 24086-0 | F. 069 24086-2525
Büro München | Angelmannstraße 8, 80335 München | T. 089 414750-0 | F. 089 414750-99
Büro Karlsruhe | Karlstraße 67, 76137 Karlsruhe | T. 0621 5962-0 6700 | F. 0621 5962-4001
Büro Mainz | Hauptstraße 17-19, 55120 Mainz | T. 06131 5962-0 | F. 06131 5962-4001
Büro Zürich | Langstrasse 65, CH-8004 Zürich | T. +41 44 580 57 77 | +49 621 5962-4001
Büro Wien | Mariahilfer Straße 103/2/2/2, A-1060 Wien | T. +43 1 890 90 77 | +49 621 5962-4001

Georg Keller + Co. Ing.ges.mbH
Henriettenweg 8
72072 Tübingen
Tragwerk

UNITEC
Ingenieurbüro GmbH
Hönnchenstraße 25a
66862 Kindsbach
Technische Gebäudeausrüstung

FACHING
EPL GmbH
Stielstr. 11
65201 Wiesbaden
Elektro

BRANDSCHUTZ LEHMANN
Alte Waggonfabrik, Eingang 43.4
Hauptstraße 17-19
55120 Mainz
Brandschutz